黑執事

クロシツジ

トロフマナ

極夢篇

第102话：那个执事、扫荡

图源：yi
翻译：紫色风铃
修图：无痕
嵌字：姬是小矮子
彩图：无痕

映入眼帘的是

和你一起的每一天。

最新単行本(20)早くも重版!!

未发表的新型武器令人震惊!!

那个是什么啊!?

那台大家伙!

是最新型陆上装甲舰

坦克啊!!

这玩意是为了让军舰也搬不动的超大的大炮在陆地上运送而开发的

英国也在制造吧!?

似乎如此不过我没听说已经完成了!

难道说

德国开发得居然如此顺利……!!

调整角度！

正0.5！

Ja！

步兵前进！

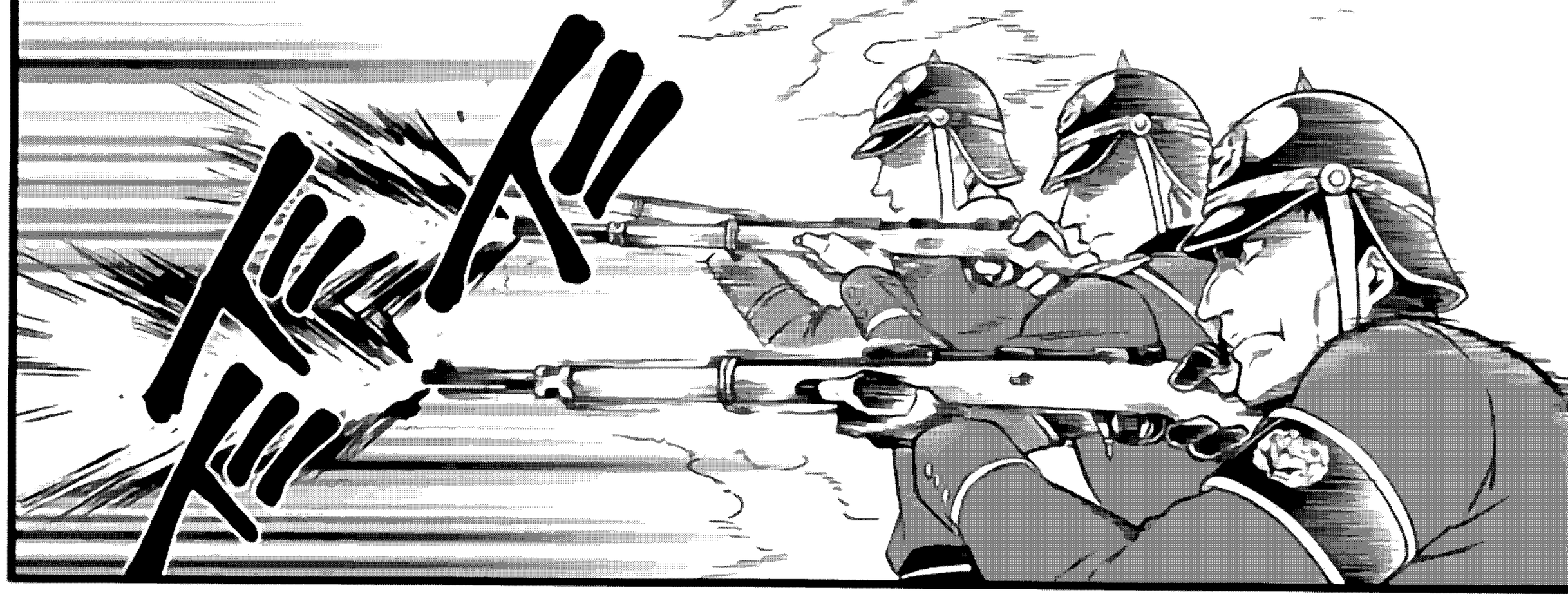
ドドドドド
呜哇啊啊啊!!
可恶
ザッ

ムムムム
!?

ドドドドド

毫发无伤!?

喂 邋遢胡子!

主炮已经瞄准我们了
现在根本就不是他们的对手!

总之
现在就要
跑起来!!

好的

就在那里赌一下吧

……嗯……!?

くらっ

发射——!!
ドカ
ズシュウウ…
ガラ…
嗚…
少
少爷…

哎呀哎呀……

瞧你这副惨样

呜呜……

赛巴斯钦！

都已经打扮成样了
还发生了失误……

呜咕

早说让你全部
都交给我好了

ブレ…
烦死了
说着这种话
却来得这么晚

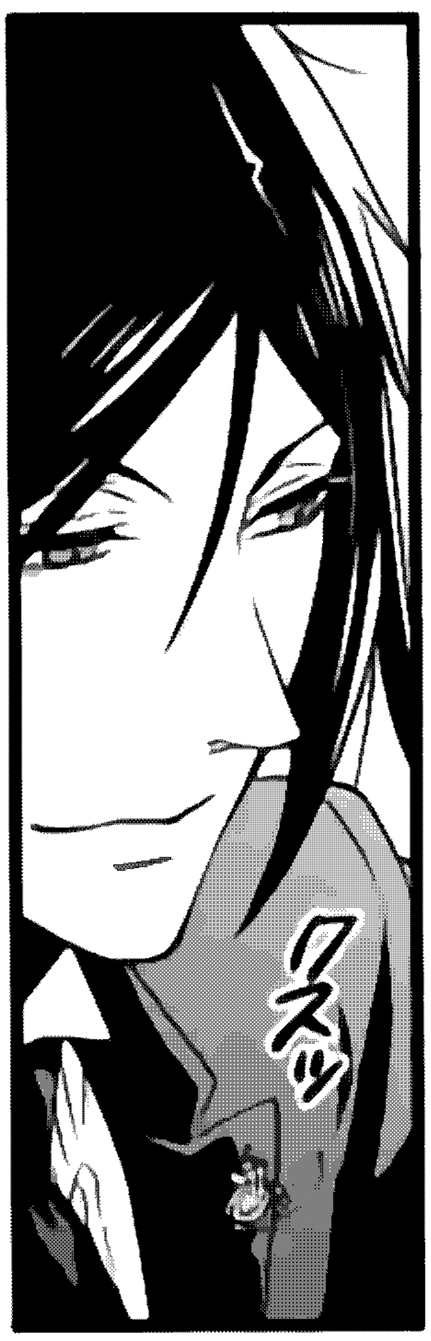
クスッ

你们两个快点
下一炮要来了！

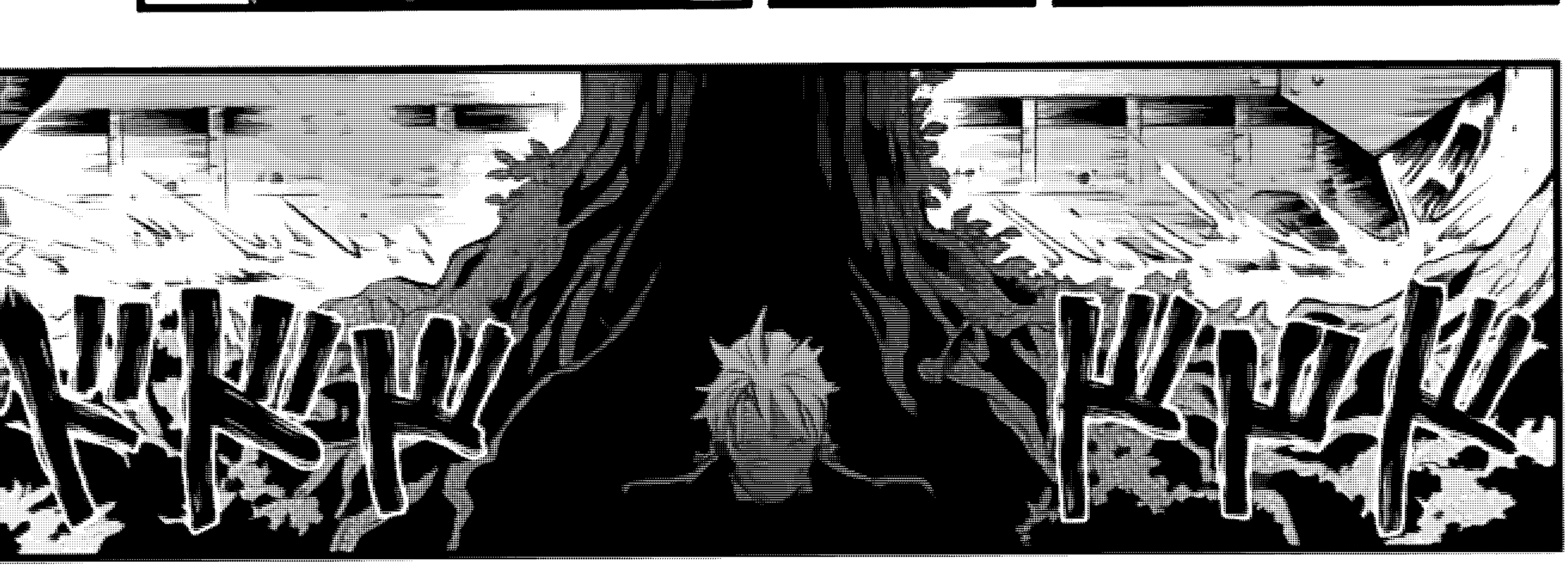

俺不犹像
就开炮了……!?
他们
明明都还
不知道那是
小姐的替身！

毫无疑问
希尔德她——
不……是军队
!!!

从一开始
就打算把小姐
抹杀掉——!!

巴尔德斯内克

你们和狄德利一起去铁路！

也要发射照明弹给菲尼他们指示方向

遵命！

狄德利这个沙林就交给你保管了
哦 你这…
操地上的话我们不能全死了吗！
总是把最麻烦的东西塞给我！！
和你老爹一个熊样
我很信赖你
我们想办法去解决那台坦克
赛巴斯钦
遵命
ドドド

ドドド

喂
可以放我下来了
ドドドドド

不
我真是失误
忘记准备好备用的鞋子
ぱたぱたぱた
作为执事
怎么可能
让主人
赤脚走路呢
而且——

你这家伙…
ムカッ

我的主人
要像绿之魔女一样
娇小可人
所以请保持
你那贤淑的形象
小姐
ズズ

开玩笑的
好了 少爷
ドド

这是命令！
去把坦克破坏掉!!
遵命我的主人

哼 光来两个人能做什么！

准备机枪！

新·雙魚座

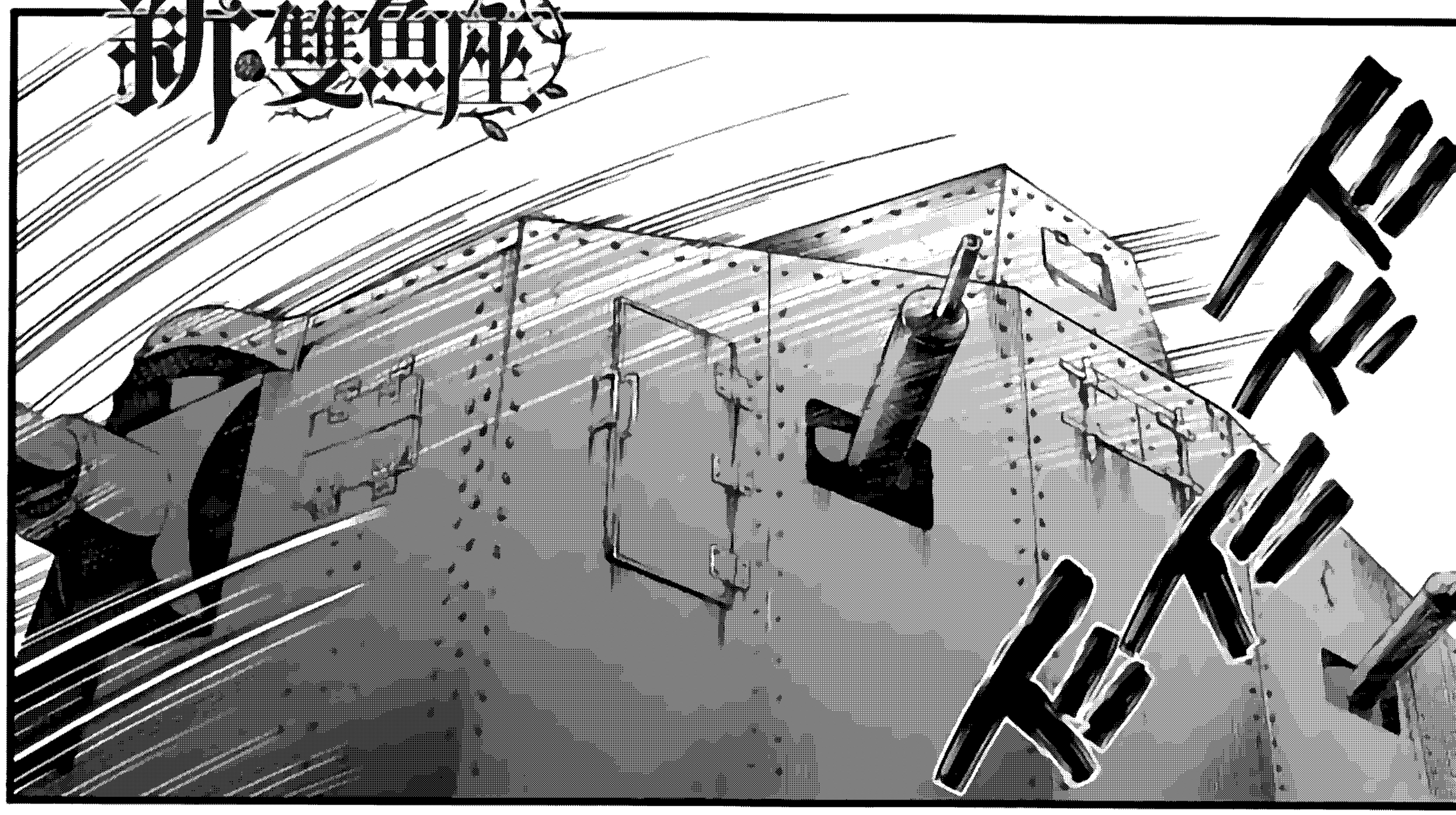
ドドド

怎么了!?

装甲似乎比想象中要厚

而且步兵很碍事

我觉得那巨大躯体不可能全部覆盖坚硬的钢铁

那样就太重了不可能以那种速度行驶的

毫无疑问那上面会有薄的地方来减轻重量

巨大躯体中不需要保护的地方——

那样的话

赛巴斯钦

再靠近一次坦克旁边

先把小苍蝇赶走

是

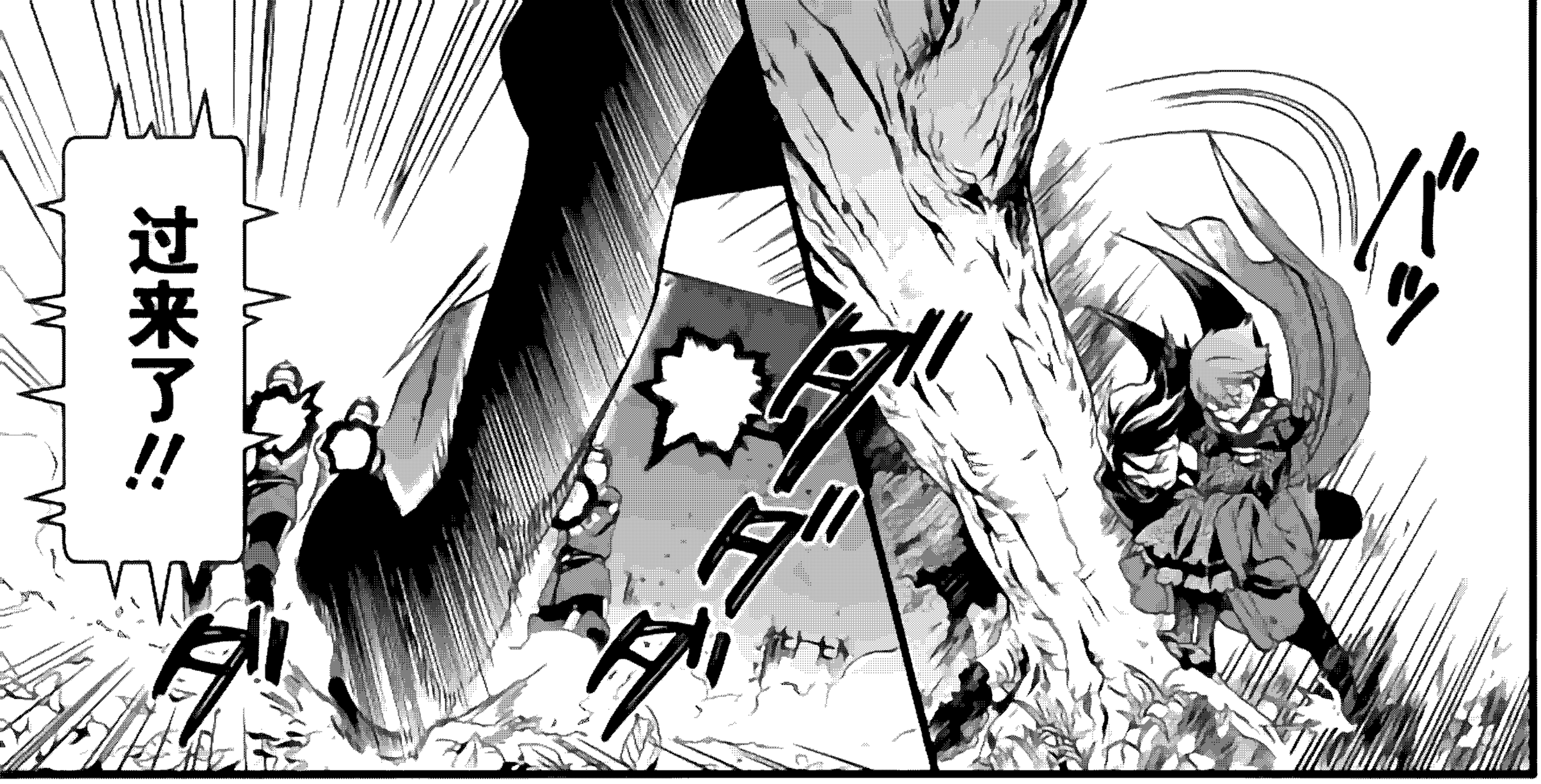
过来了!!
バッ
ダダダ

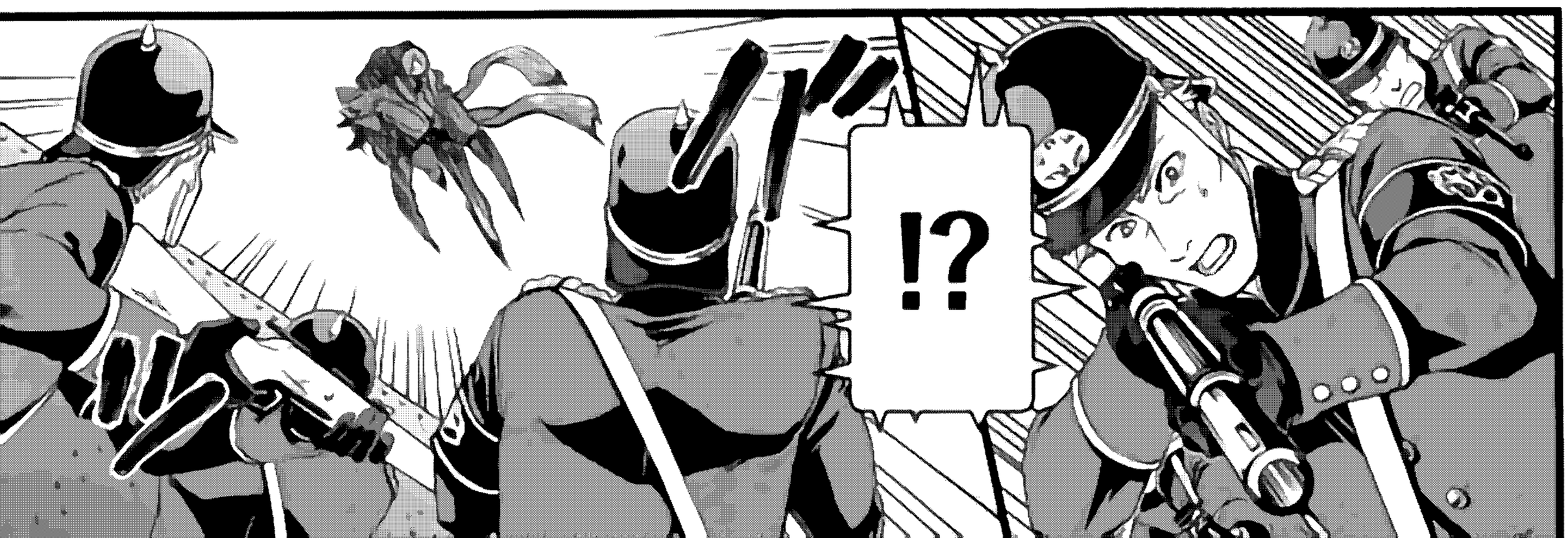
!?

咕咚

啥……

跳过去了……!?

呀啊啊啊啊啊啊
ドッ
ズ
ッ
ッ
ッ

从巴尔德那里拿了过来真是很正确呢

ブモモ!

啊啊啊啊啊

这样步兵就完蛋了

剩下的只有坦克了!

步兵中招了!

キュラキュラキュラ

急速回转!!

ドドドドド

调整角度正0.6!

这次一定要解决掉!!

来了
赛巴斯钦

去吧！

轰

蠢货！

居然自己
冲了过来！

开
炮
!!

新雙魚座

ドン
射雙魚座

发生什么事了!?
那家伙去哪了……
呜
吸啊啊啊
真的呢
如同少爷所说……上方很轻而很柔软呢

ドン
ドン

カッ
呜哇啊啊啊啊啊!!

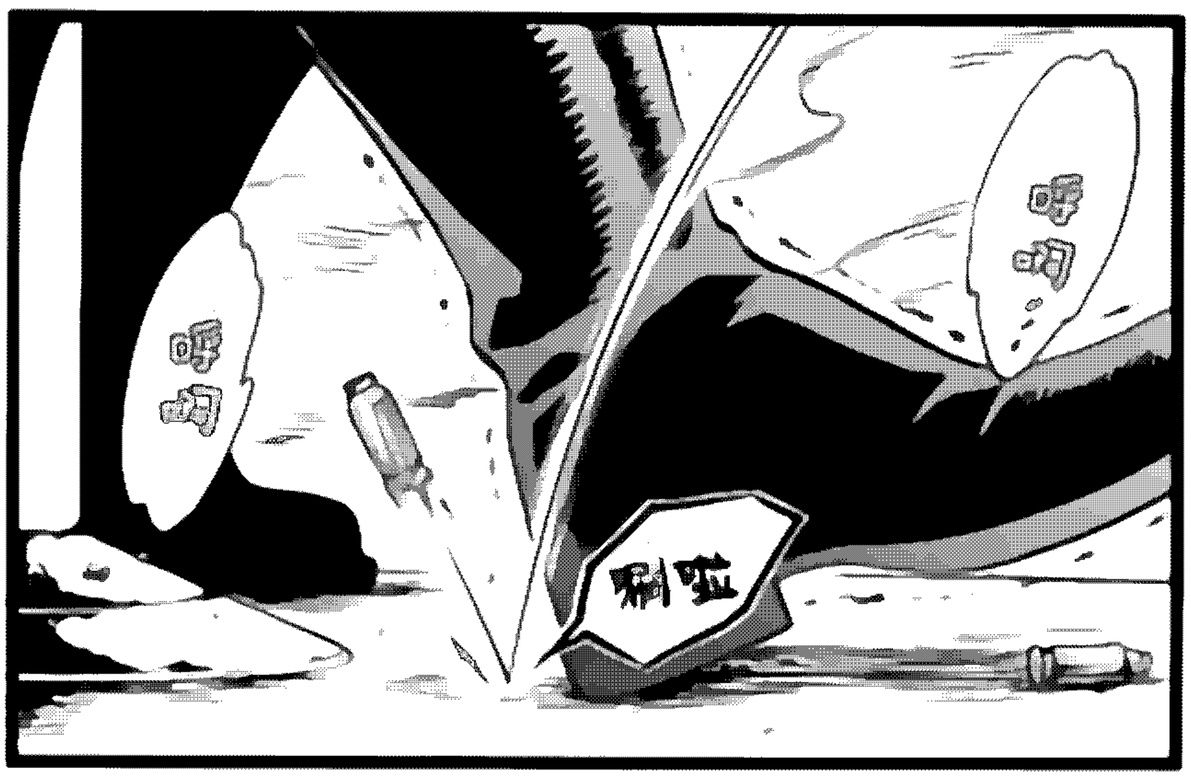
呼呼
呼呼
刷啦

呵呵
哎呀哎呀…
呵呵
呵呵

在狭小的箱子中
身体挤在一起
颤抖着…
ドラ
仿佛就像
落入陷阱的
可怜的老鼠啊

哈哈…
怪物…
为了如此
可怜的各位

我家主人

让我把我家主厨特制的军粮送给你们

请你们

慢慢享受吧

封印倒霉鱼

这样一来
与其说是「移动战舰」
不如说
是「移动烤箱」啊
正是如此呢
哈
哈啊啊啊啊啊
ゴオオオオ

——安妮·德雷万茨
出生 1864年3月25日

1889年8月17日
因全身破裂而死亡

备注——
无

恶魔这东西虽然有一张漂亮的脸但做出的事总令人不快啊

怎么办？萨沙

喂！

为什么你离我这么远啊！

嗯？

这不就显得我是在自言自语了吗！

ストッ

抱歉 路德加

我对英国支部发来的通知书兴趣颇深不自觉就这样了

德国的死神登场。兴趣高昂的原因是!?

似乎会发展成很有趣的事情呢！

4月号に載く 3月18日水曜発売

のりもハサミも不要!! 10分程度で組み立てられるお手軽かわいいペーパートイ!!

グラフィグ #363

Ver. 2.0

COSPA
http://www.cospa.com

Graphig Original Design:枢やな
Graphig Design:きだゆー

月刊「Gファンタジー」3月号付録
「黒執事」特製グラフィグ 葬儀屋（アンダーテイカー）

【⚠注意】ご使用の前に必ずお読みください。】
●水気・火気はお避けください。
●仕様上細かなパーツがあります。誤飲・誤食の恐れがありますので、小さなお子様の手の届かない所で保管してください。
●この製品はハサミやカッターを使わずに切り抜けます。
●パーツの抜きやすさと仕上がりの美しさを優先し、台紙と各パーツの接合部は脆くなっております。輸送時の状況などによって、一部の接合部が外れている場合がございますが、品質には影響ありませんのでご了承ください。
●パーツを外す際に手を切らないようにご注意ください。

NOT FOR SALE
【原産】
MADE IN JAPAN

SQUARE ENIX
製造元
COSPA
COSPA Inc.
http://www.cospa.com

紙 台紙　プラ 外装：PP

黒執事（クロシツジ）
枢やな（トボソヤナ）

■組み立て手順
1：台紙からパーツを切り離します。
2：折りの指示にそって全ての箇所を強めに折っておきます。
3：体を組み立てます。
4：体パーツに足パーツを差し込みます。
5：顔と髪パーツを組み立てます。
6：頭部に追加パーツがある場合は別途組み立て、取り付けます。
7：髪を顔にかぶせてから首に差し込み、完成です。
※組み立て方詳細は、本誌をご参照ください。
※写真は製作中のものです。実際の製品とは多少異なる場合がございます。

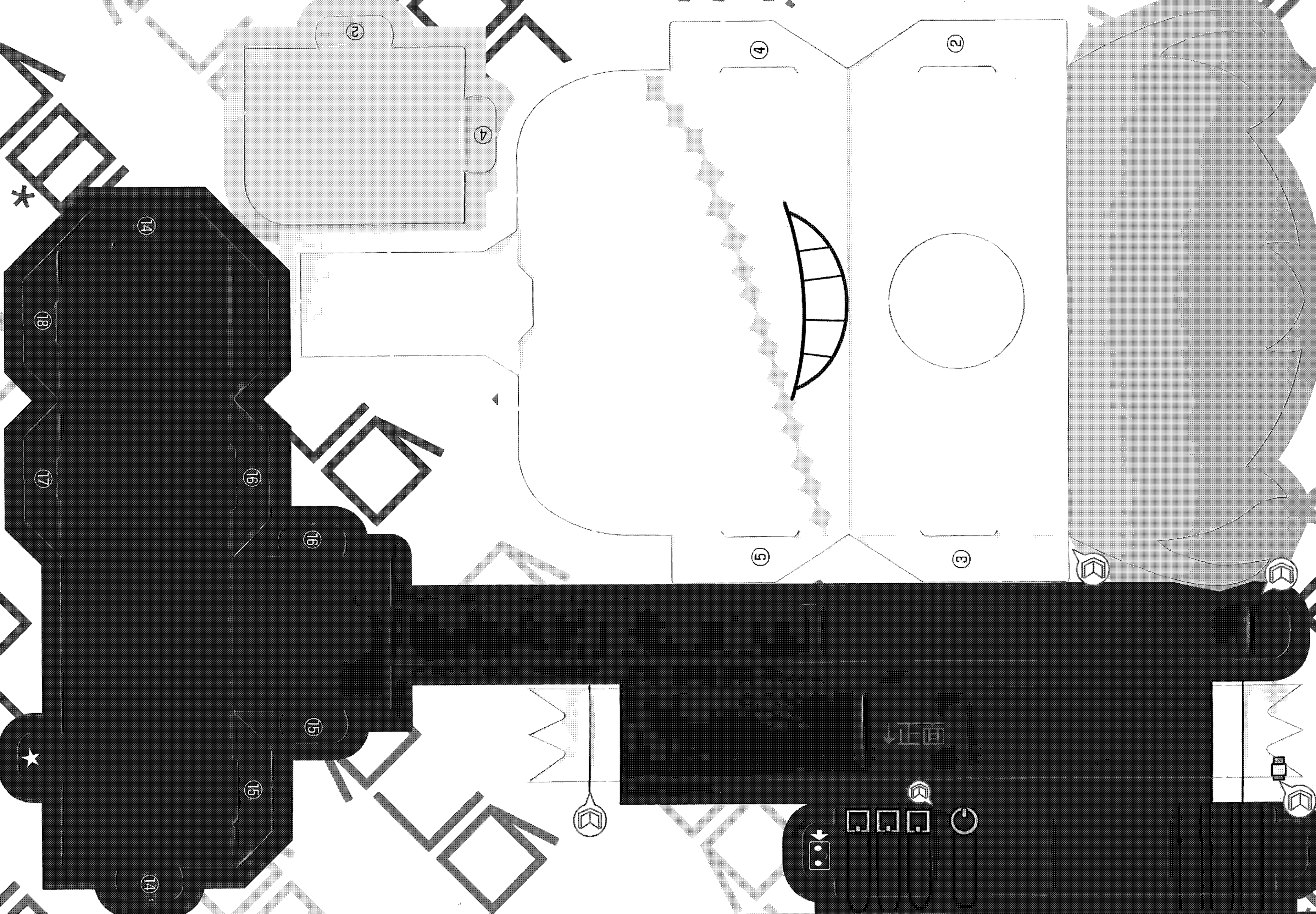
②
④
④
②
⑤
③
⑭
⑱
⑰
⑯
⑯
⑮
⑮
⑭
↓正面

連載100回達成企画！

黒グラフィグ完全マニュアル

2号連続スペシャル付録!! 「黒執事」のグレル&葬儀屋がグラフィグになって登場!! 今月号では、四角可愛い葬儀屋の魅力をたっぷりお届けするぞ！

今月号は 葬儀屋 アンダーテイカー

小生のための、枢やな先生オリジナルデザインだよ～。ヒッヒ！

グラフィグとは？

グラフィックデザインとフィギュアが融合した、四角可愛いデフォルメキャラクターのこと。のりもはさみも不要で組み立てられる、お手軽ペーパートイだよ！ HPでいろんなグラフィグの仲間をチェックできるぞ★

公式ホームページ
http://www.cospa.com/

枢やな先生のラフデザインを忠実に再現!!

今回のグラフィグは、枢やな先生が特別に描き下ろしたラフを元に製作しているぞ！ たすき掛けの襞や、三つ編みなど細部まで徹底再現。こだわりたっぷりの葬儀屋を、360°から鑑賞して★

グラフィグのためだけの激レアラフ★

←↓後ろ姿も計算されている。ピアスなど詳細なメモも添えられているぞ。

Graphig Original Design：枢やな Graphig Design：さだやー
Concept Design：NC帝国 www.ncempire.net
※画像はイメージです。実際の製品とは多少異なる場合がございます。
©2015 Yana Toboso/SQUARE ENIX

「黒執事」特製グラフィグ

How to make 「葬儀屋」

特製グラフィグ「葬儀屋」の作り方はとっても簡単。のりもハサミも使わずに、4ステップで見事修復が完了!? さあ、早速組み立てよう!

葬儀屋のパーツは全部で12個!

本体パーツ

付属パーツ

1 外す

一傾かないように、ゆっくりシートからパーツを外していこう。細い所は取り扱い注意!

2 折る

山折り谷折りマークは、要注意ポイントだよ!

3 はめる

一頭、体、手足、そして帽子。全てのパーツが揃ったら、完成は間近! 帽の穴を空けるのを忘れずに。

一帽子と頭、それぞれのパーツを作ってから、両方にある「★」印を合わせるようにはめ込もう。

4 合体!

いよいよ合体! 足はアシンメトリーだから、向きに注意して。最後の一撃★

金具は全て外向きだよ!

完成!

黒グラフィグラインナップ大紹介!!

なんと全て個性的なオリジナルデザインという豪華シリーズ! 完成した後は、並べ方も楽しみ方もイロイロ!

グレル
2016年2月号付録

セバスちゃ〜ん♥

セバスチャン
2014年2月号付録

近寄らないで下さい。

葬儀屋
2015年3月号付録

極上の笑いをおくれ〜!

ジェル
2014年3月号付録

変人め。

貴方だけのワンシーンを楽しんでね!

G FANTASY WALL BANG POSTER Vol.1

©2015 Yana Toboso NOT FOR SALE

月刊「Gファンタジー」2015年3月号特別付録